ÚZEMNÍ PLÁN
ARCHLEBOV

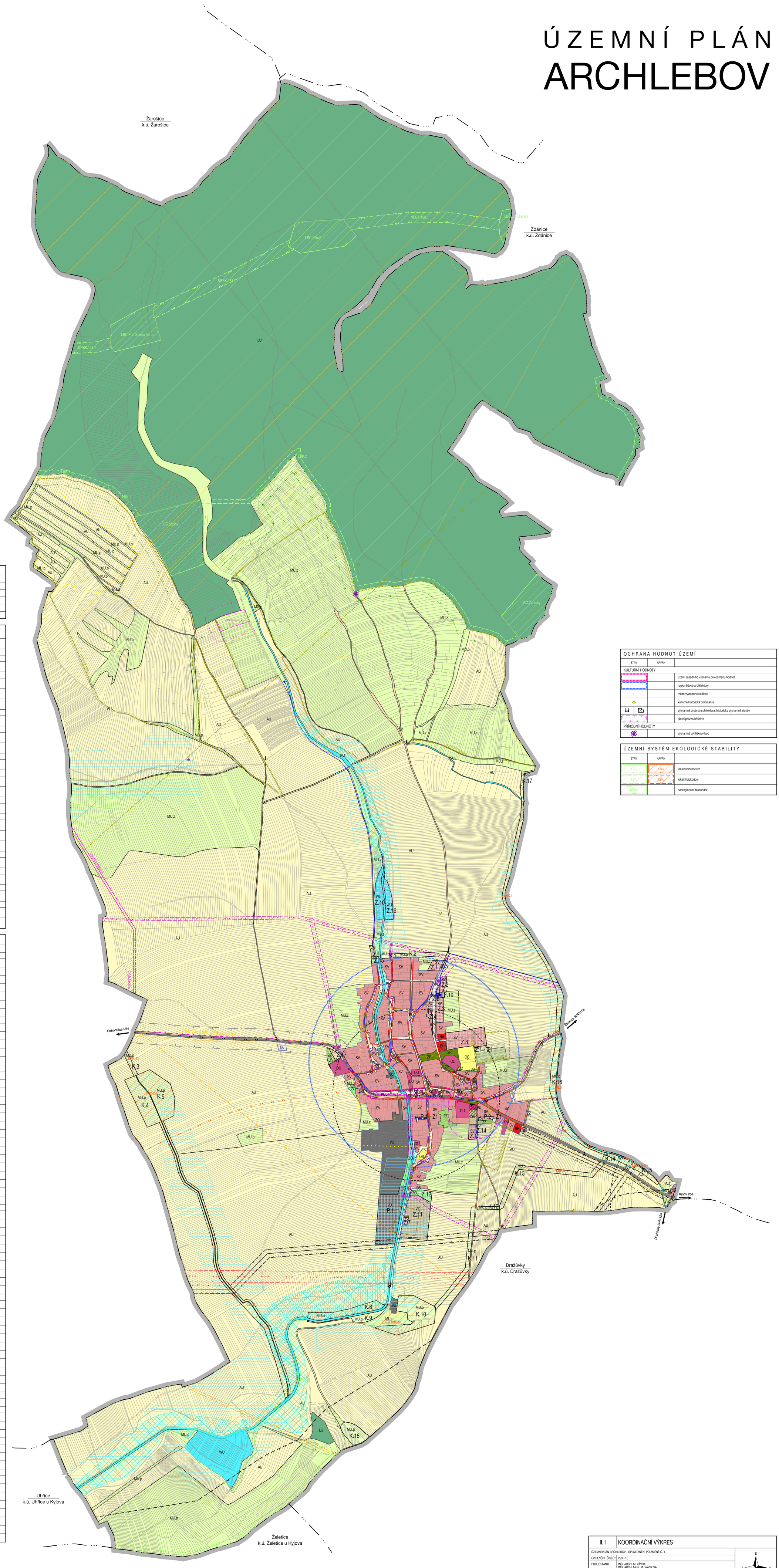

HRANICE, IDENTIFIKACE PLOCH

	hranice řešeného území
	hranice katastru
	hranice zastavěného území
Z.1	hranice zastavitelných ploch
P.1	hranice plochy přestavby
K.1	hranice ploch změn v krajině

URBANISTICKÁ KONCEPCE, KONCEPCE USPOŘÁDÁNÍ KRAJINY

STAV	NÁVRH	ÚZEMNÍ REZERVA	
			hranice ploch s rozdílným způsobem využití (RZV)
PLOCHY S ROZDÍLNÝM ZPŮSOBEM VYUŽITÍ (RZV)			
PLOCHY BYDLENÍ			
BH			bydlení hromadné
PLOCHY OBČANSKÉHO VYBAVENÍ			
OU			občanské vybavení všeobecné
OS			občanské vybavení - sport
OH			občanské vybavení - hřbitovy
PLOCHY SMÍŠENÉ OBYTNÉ			
SV	SV		smíšené oybytné venkovské
PLOCHY DOPRAVNÍ INFRASTRUKTURY			
DS	DS		doprava silniční
DL			doprava letecká
PLOCHY TECHNICKÉ INFRASTRUKTURY			
TU	TU		technická infrastruktura všeobecná
PLOCHY VÝROBY A SKLADOVÁNÍ			
	VZ		zemědělská výroba
VU	VU		výroba všeobecná
PLOCHY VEŘEJNÝCH PROSTRANSTVÍ			
PU	PU		veřejná prostranství všeobecná
PLOCHY ZELENĚ			
ZZ	ZZ		zeleň - zahrady a sady
ZO	ZO		zeleň ochranná a izolační
ZP			zeleň - parky a parkově upravené plochy
PLOCHY VODNÍ A VODOHOSPODÁŘSKÉ			
WU	WU		vodní a vodohospodářské všeobecné
PLOCHY ZEMĚDĚLSKÉ			
AU			zemědělské všeobecné
PLOCHY LESNÍ			
LU			lesní všeobecné
PLOCHY SMÍŠENÉ NEZASTAVĚNÉHO ÚZEMÍ			
MU.p	MU.p		přírodní priority
MU.z			zemědělství extenzivní

LIMITY VYUŽITÍ ÚZEMÍ

STAV	NÁVRH	
DOPRAVNÍ INFRASTRUKTURA		
		silnice I. třídy
		silnice III. třídy
		cykloturistické trasy
		autobusová zastávka
		izochrony dostupnosti 400 m
		ochranné pásmo silnice I. třídy
		ochranné pásmo silnice III. třídy
ZÁSOBOVÁNÍ VODOU		
		hlavní vodovodní řad
		hlavní vodovodní řad - ke zrušení
		vodovodní řad
		vodojem
		vodní zdroj
ODKANALIZOVÁNÍ		
	CNU.1 - CNU.4	koridor pro kanalizaci
		jednotná kanalizace
		odlehčovací komora
		splašková kanalizace
		dešťová kanalizace
		čerpací stanice odpadních vod
		kanalizační výtlak
	CNU.6	dešťová zdrž
		rušení kanalizace
		limitní hranice negativního vlivu ČOV
		čistírna odpadních vod
		meliorace
		vodní plochy
		vodní toky
		záplavové území Q100
	CNZ.1	poldr Archlebov
ZÁSOBOVÁNÍ PLYNEM		
		VTL plynovod do 40 barů
		bezpečnostní pásmo VTL plynovodu do 40 barů
		VTL regulační stanice
		zařízení SKAO (stanice katodové ochrany)
		ochranné pásmo SKAO (stanice katodové ochrany)
		SKAO
		STL plynovod
		MND - VTL plynovod - nefunkční
		MND - likvidovaný vrt
		MND - chráněné ložiskové území
ZÁSOBOVÁNÍ ELEKTRICKOU ENERGIÍ		
	CNU.5	koridor pro nadzemní vedení vn
		nadzemní vedení vvn 220 kV
		ochranné pásmo nadzemního vedení vvn 220 kV
		nadzemní vedení vn 22 kV
		ochranné pásmo nadzemního vedení vn 22 kV
		sloupová trafostanice 22 / 0,4 kV
		podzemní vedení vn 22 kV
		zděná trafostanice
		kabelosvod
		rušení nadzemního vedení vn 22 kV
		rušení sloupové trafostanice
PRODUKTOVODY		
		ochranné pásmo katodově chráněné trasy produktovodu
VEŘEJNÉ KOMUNIKAČNÍ SÍTĚ		
		elektronické komunikační vedení - radioreléový paprsek
		elektronické komunikační vedení - místní síť
		koridor RR směrů - zájmové území MO pro nadzemní stavby
KULTURNÍ LIMITY		
		nemovitá kulturní památka
		území s archeologickými nálezy II. typu
		válečný hrob
PŘÍRODNÍ LIMITY		
		chráněné ložiskové území
		migračně významné území
		památný strom
		vzdálenost 50 m od okraje lesa
		přírodní památka
		ochranné pásmo přírodní památky
		přírodní park
		vinilcní trať

Celé správní území obce je situováno v ochranném pásmu radiolokačního zařízení Ministerstva obrany ČR.
Celé správní území je zájmovým územím Ministerstva obrany z hlediska povolování vyjmenovaných druhů staveb.
Celé katastrální území obce Archlebov leží v průzkumném území „PÚ Svahy Českého masívu".

OCHRANA HODNOT ÚZEMÍ

STAV	NÁVRH	
KULTURNÍ HODNOTY		
		území zásadního významu pro ochranu hodnot
		region lidové architektury
!		místo významné události
		kulturně historická dominanta
		významná drobná architektura, historicky významné stavby
		pietní pásmo hřbitova
PŘÍRODNÍ HODNOTY		
		významný vyhlídkový bod

ÚZEMNÍ SYSTÉM EKOLOGICKÉ STABILITY

STAV	NÁVRH	
LBC	LBC	lokální biocentrum
LBK	LBK	lokální biokoridor
NRBC		nadregionální biokoridor

II.1	KOORDINAČNÍ VÝKRES
ÚZEMNÍ PLÁN ARCHLEBOV - ÚPLNÉ ZNĚNÍ PO ZMĚNĚ Č. 1	
EVIDENČNÍ ČÍSLO :	223 - 10
PROJEKTANTI :	ING. ARCH. M. VÁVRA ING. ARCH. MGR. M. VÁVROVÁ
POŘIZOVATEL :	MĚSTSKÝ ÚŘAD KYJOV
MĚŘÍTKO :	1: 5 000
DATUM :	KVĚTEN 2024

S, Z, V, J