ZÁZNAM O ÚČINNOSTI

Dokumentaci vydalo:	Zastupitelstvo obce Lovčice
Pořadové číslo poslední změny:	Změna č. 2
Datum nabytí účinnosti poslední změny:	
Pořizovatel:	Městský úřad Kyjov Odbor životního prostředí a územního plánování
Oprávněná úřední osoba pořizovatele:	
Jméno a příjmení:	Ing. Kamila Zálešáková
Funkce:	Vedoucí Oddělení územního plánování
Podpis:	
Otisk úředního razítka:	

Klad listů: List 1

ÚZEMNÍ PLÁN LOVČICE
ÚPLNÉ ZNĚNÍ PO ZMĚNĚ Č. 2

VÝKRES:	VÝKRES ZÁKLADNÍHO ČLENĚNÍ ÚZEMÍ	1:5 000
POŘIZOVATEL:	MĚSTSKÝ ÚŘAD KYJOV	1
ZPRACOVATEL:	STUDIO REGION, ING. ARCH. MILOSLAV SOHR IČ: 680 90 731, ZELNÁ 104/13, 619 00 BRNO	
VEDOUCÍ PROJEKTANT:	ING. ARCH. MILOSLAV SOHR, Ph.D.	
DATUM:	ŘÍJEN 2024	

LEGENDA:

- ŘEŠENÉ ÚZEMÍ
- ZASTAVĚNÉ ÚZEMÍ OBCE
- Z – ZASTAVITELNÉ PLOCHY
- P – PLOCHY PŘESTAVBY
- K – PLOCHY ZMĚN V KRAJINĚ

Jihomoravský kraj

Spolufinancováno Jihomoravským krajem

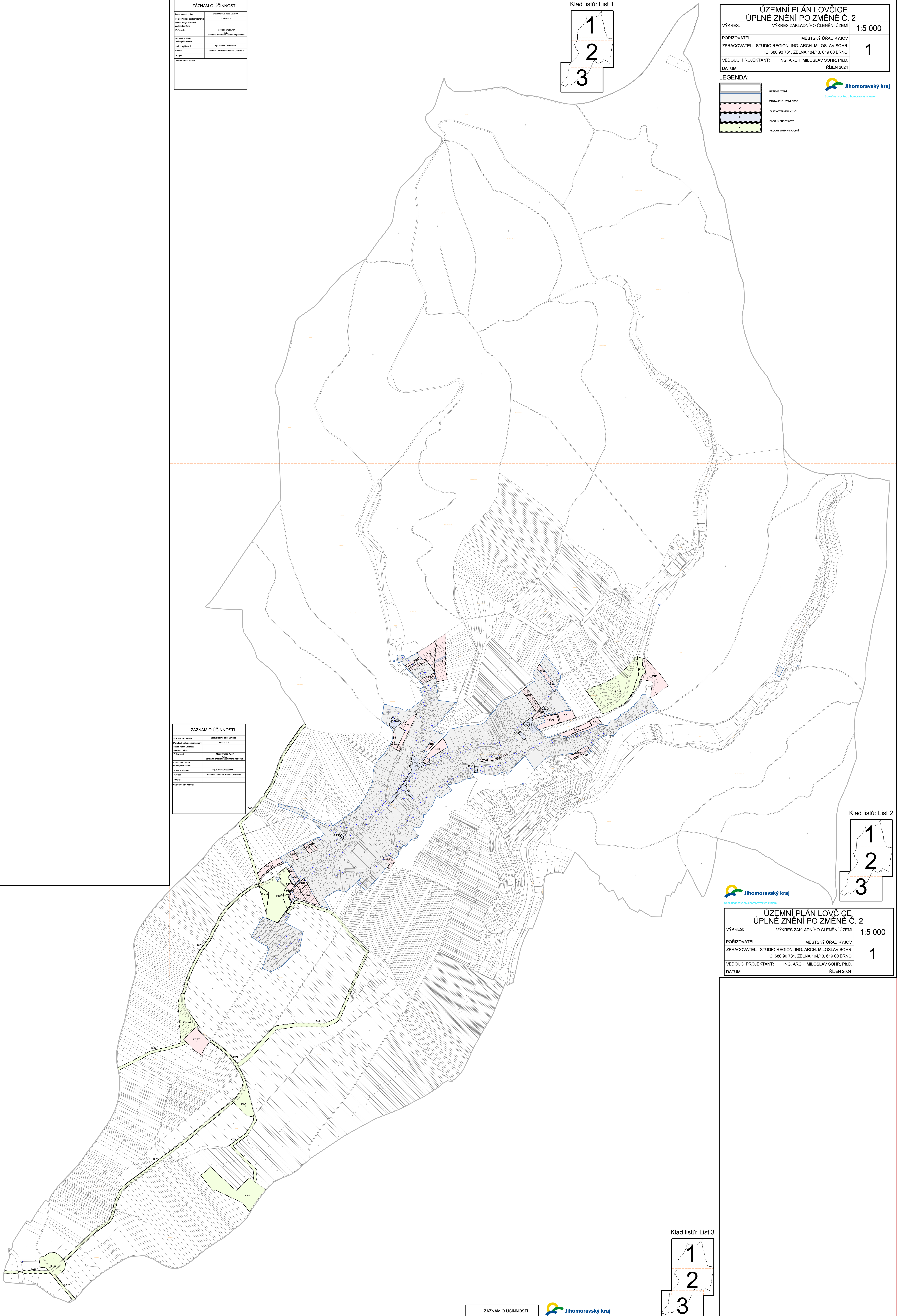

ZÁZNAM O ÚČINNOSTI

Dokumentaci vydalo:	Zastupitelstvo obce Lovčice
Pořadové číslo poslední změny:	Změna č. 2
Datum nabytí účinnosti poslední změny:	
Pořizovatel:	Městský úřad Kyjov Odbor životního prostředí a územního plánování
Oprávněná úřední osoba pořizovatele:	
Jméno a příjmení:	Ing. Kamila Zálešáková
Funkce:	Vedoucí Oddělení územního plánování
Podpis:	
Otisk úředního razítka:	

Klad listů: List 2

Jihomoravský kraj

Spolufinancováno Jihomoravským krajem

ÚZEMNÍ PLÁN LOVČICE
ÚPLNÉ ZNĚNÍ PO ZMĚNĚ Č. 2

VÝKRES:	VÝKRES ZÁKLADNÍHO ČLENĚNÍ ÚZEMÍ	1:5 000
POŘIZOVATEL:	MĚSTSKÝ ÚŘAD KYJOV	1
ZPRACOVATEL:	STUDIO REGION, ING. ARCH. MILOSLAV SOHR IČ: 680 90 731, ZELNÁ 104/13, 619 00 BRNO	
VEDOUCÍ PROJEKTANT:	ING. ARCH. MILOSLAV SOHR, Ph.D.	
DATUM:	ŘÍJEN 2024	

Klad listů: List 3

ZÁZNAM O ÚČINNOSTI

Dokumentaci vydalo:	Zastupitelstvo obce Lovčice
Pořadové číslo poslední změny:	Změna č. 2
Datum nabytí účinnosti poslední změny:	
Pořizovatel:	Městský úřad Kyjov Odbor životního prostředí a územního plánování
Oprávněná úřední osoba pořizovatele:	
Jméno a příjmení:	Ing. Kamila Zálešáková
Funkce:	Vedoucí Oddělení územního plánování
Podpis:	
Otisk úředního razítka:	

Jihomoravský kraj

Spolufinancováno Jihomoravským krajem

ÚZEMNÍ PLÁN LOVČICE
ÚPLNÉ ZNĚNÍ PO ZMĚNĚ Č. 2

VÝKRES:	VÝKRES ZÁKLADNÍHO ČLENĚNÍ ÚZEMÍ	1:5 000
POŘIZOVATEL:	MĚSTSKÝ ÚŘAD KYJOV	1
ZPRACOVATEL:	STUDIO REGION, ING. ARCH. MILOSLAV SOHR IČ: 680 90 731, ZELNÁ 104/13, 619 00 BRNO	
VEDOUCÍ PROJEKTANT:	ING. ARCH. MILOSLAV SOHR, Ph.D.	
DATUM:	ŘÍJEN 2024	