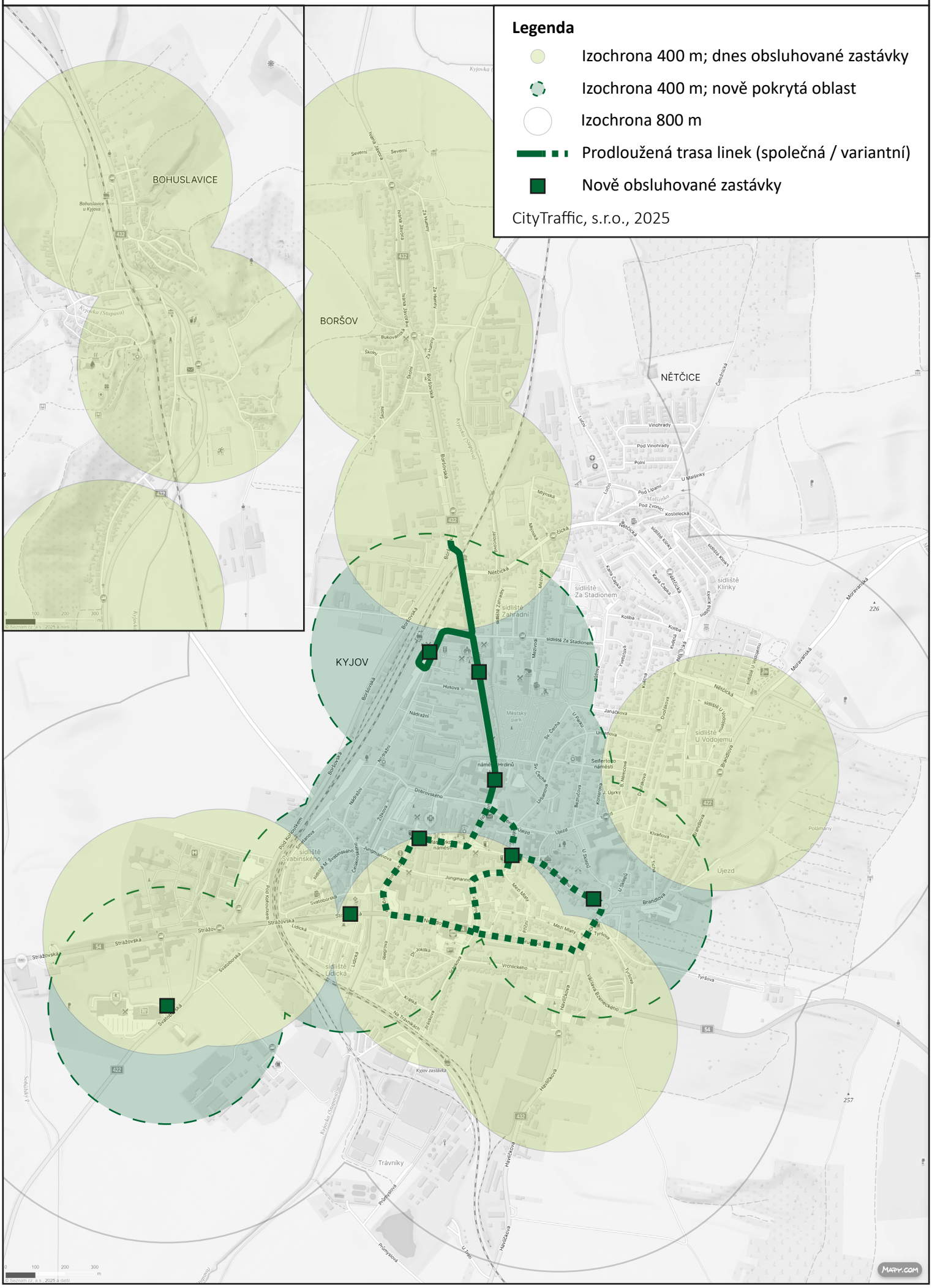Zlepšení pokrytí území města regionálními autobusy po vytvoření terminálu u ŽST