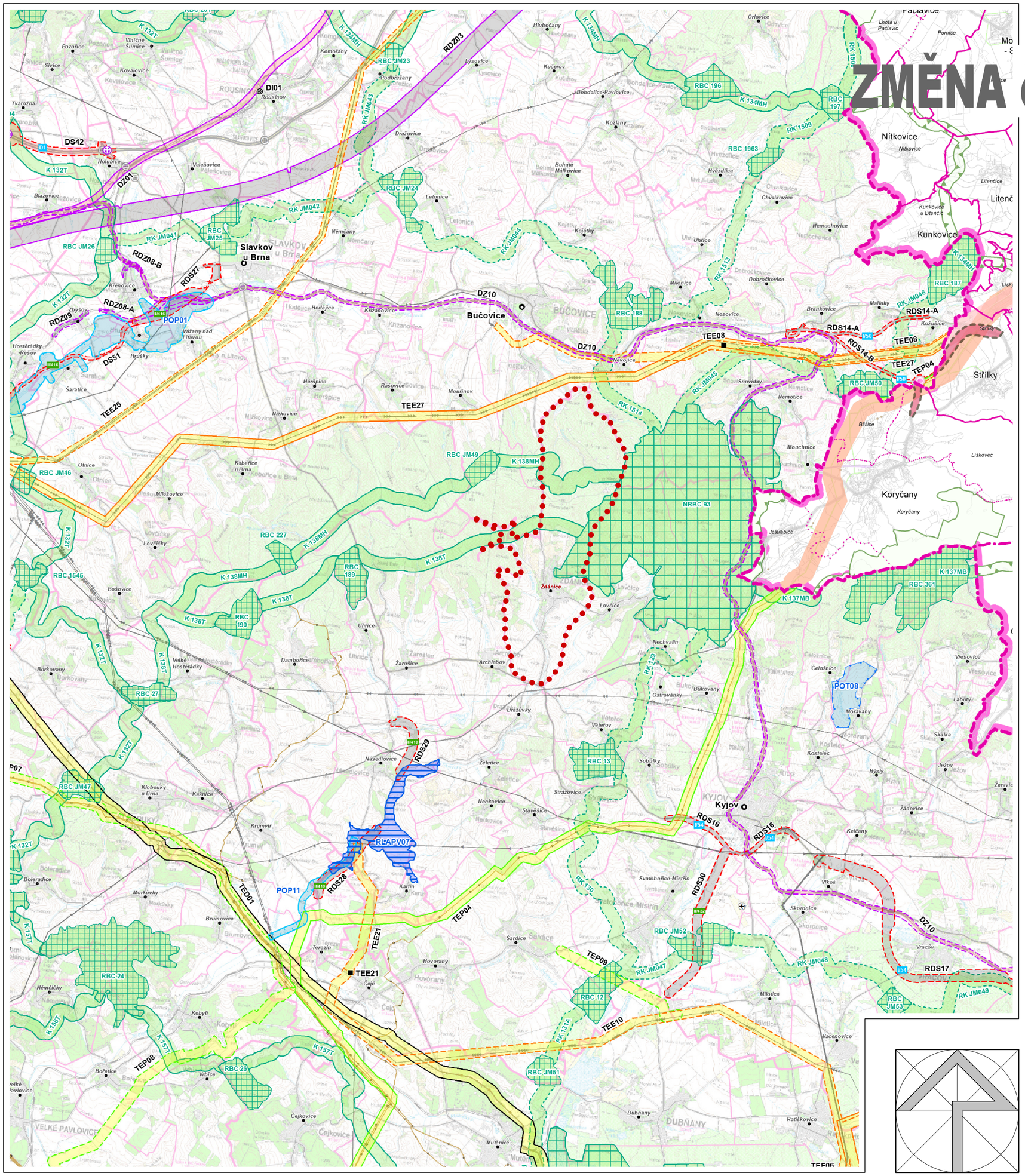

ODŮVODNĚNÍ PRO OPAKOVANÉ PROJEDNÁNÍ

ZMĚNA č.2 ÚP ŽDÁNICE

1. VÝKRES ŠIRŠÍCH VZTAHŮ

měř. 1:100 000

JEVY SCHVALOVANÉ

PLOCHY A KORIDORY - NÁVRH

DOPRAVNÍ INFRASTRUKTURA

dle PÚR *nadmístní*

- koridor pro silniční dopravu
- koridor pro železniční dopravu

KŘIŽOVATKY

- mimoúrovňová křižovatka
- vybraná úrovňová křižovatka

ÚZEMNÍ SYSTÉM EKOLOGICKÉ STABILITY

ÚSES - biocentrum

- nadregionální biocentrum
- regionální biocentrum

ÚSES - biokoridor

- nadregionální biokoridor
- regionální biokoridor

TECHNICKÁ INFRASTRUKTURA

dle PÚR *nadmístní*

- koridor pro vedení el. energie
- koridor pro plynovod
- koridor pro ropovod

VODNÍ REŽIM - protipovodňová ochrana

dle PÚR *nadmístní*

- technická protipovodňová opatření
- přírodě blízká protipovodňová opatření

PLOCHY A KORIDORY - ÚZEMNÍ REZERVA

DOPRAVNÍ INFRASTRUKTURA

dle PÚR *nadmístní*

- koridor pro silniční dopravu
- koridor pro železniční dopravu
- průplavní spojení Dunaj - Odra - Labe
- lokality akumulace povrchových vod

JEVY INFORMATIVNÍ

ADMINISTRATIVNÍ HRANICE

- hranice řešeného území
- hranice kraje
- hranice správního obvodu obce s rozšířenou působností (ORP)
- hranice správního obvodu obce

VEŘEJNÁ DOPRAVNÍ A TECHNICKÁ INFRASTRUKTURA

- silnice I. třídy s OP
- silnice II. a III. třídy s OP
- železniční trať s OP - celostátní
- železniční trať s OP - regionální

AKTUALIZACE č. 4 ZÁSAD ÚZEMNÍHO ROZVOJE ZLÍNSKÉHO KRAJE

A.2 PLOCHY A KORIDORY NADMÍSTNÍHO VÝZNAMU (navazující ZÚR)

Pořizovatel:	**Krajský úřad Jihomoravského kraje** **Žerotínovo náměstí 3, 601 82 Brno**	jihomoravský kraj
Projektant:	**knesl kynčl architekti s.r.o.** **Šumavská 416/15, 602 00 Brno** doc. Ing. arch. Jakub Kynčl Ph.D. ČKA 02672	KNESL KYNČL

Název akce: **ZÁSADY ÚZEMNÍHO ROZVOJE JIHOMORAVSKÉHO KRAJE** **ve znění Aktualizací č. 1, 2, 3a a 3b**	Datum: 2024 Formát: 1600 x 1200 mm Číslo zakázky: 00641_85	
Název výkresu: VÝKRES PLOCH A KORIDORŮ NADMÍSTNÍHO VÝZNAMU, VČ. ÚSES	Měřítko: 1 : 100 000	Číslo výkresu: I.2.

VEDOUCÍ PROJEKTANT Ing.arch. J. Ludík	ODBORNÁ SPOLUPRÁCE Ing. R. Nečas, Ing. J. Osvald	**ing. arch. jiří ludík** *autorizovaný architekt* Dolnoveská 87, 763 16 Fryšták IČO 49157 078
ZODP. PROJEKTANT Ing.arch. J. Ludík	DIGITALIZACE Ing.arch. J. Ludík	
POŘIZOVATEL: MěÚ Kyjov, odbor ŽP a územního plánování		

ZMĚNA č. 2 ÚP ŽDÁNICE **II. Odůvodnění k opakovanému projednání**	Datum	březen 2025
	Formát	4xA4
	Účel	ÚPD
	Čís. zakázky	02/23
VÝKRES ŠIRŠÍCH VZTAHŮ	Měř. **1:100.000**	Čís. výkresu **II.1z**